2 Schlafzimmer Freistehende Villa in Lomas de Cabo Roig

Ref: VDE-089

von 1188

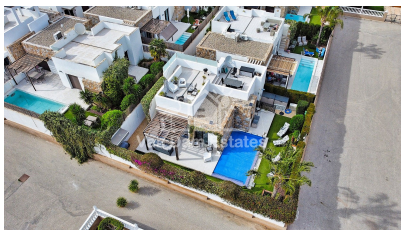

Art der Immobilie : Freistehende Villa

Standort : Lomas de Cabo Roig

Schlafzimmer : 2

Badezimmer : 2

Baujahr : 2015

Schwimmbad : Privat

Garten : Privat

Orientierung : Süden

Ansichten : Pool und Garten

Parkplatz : Privater Parkplatz

Hausbereich : 70 m²

Flughafen : 54 km

Strand : 3 km

Golf : 3 km

- Blick auf den Pool
- Flämisches Fernsehen
- Fensterläden
- Wasserkocher
- Solarium
- Klimaanlage (kühlen / heizen)
- Schlüsselmanager anwesend
- Wintergarten
- In der Nähe von Annehmlichkeiten
- Garten
- Terrassenmöbel
- Ofen
- Mikrowelle
- Satelliten Fernsehen
- In der Nähe von Golf
- Geschirrspülmaschine
- Kaffeemaschine
- Amerikanische Küche
- Waschmaschine
- Liegestühle
- Außendusche
- Schnelles WLAN (Glasfaser)
- Terrasse
- Bettwäsche und Handtücher
- Kühler / Gefrierschrank
- In Strandnähe

Willkommen in unserer wunderschönen Villa in Lomas de Cabo Roig, einem idealen Urlaubsziel an der Costa Blanca! Dieses Anwesen bietet die perfekte Kombination aus Ruhe und Aktivitäten und ist nur 3 Kilometer von den wunderschönen Stränden der Costa Blanca und einigen fantastischen Golfplätzen entfernt.
Unsere Villa befindet sich in einer ruhigen Wohngegend, sodass Sie Ihre Privatsphäre und Ruhe voll genießen können. Der nach Süden ausgerichtete Garten bietet die Möglichkeit, in der Sonne zu entspannen. Der schöne Swimmingpool (ca. 4m x 8m) bietet Abkühlung an heißen Tagen und kann auch beheizt werden. Es gibt eine private Dachterrasse, auf der Sie sich entspannen und die Aussicht genießen können.
Das Wohnzimmer ist gemütlich mit einem großen Sofa eingerichtet und verfügt über einen großen Fernsehbildschirm, auf dem Sie Vlaanderen sehen können. Dazu kommt schnelles Internet per Glasfaser, mit dem Sie Ihre Lieblings-TV-Sender streamen können. Die Küche ist mit allen notwendigen Geräten wie Kühlschrank, Gefrierschrank, Backofen, Mikrowelle und Herd ausgestattet.
Die Villa verfügt über 2 Schlafzimmer mit jeweils einem bequemen Doppelbett. Es gibt auch 2 Badezimmer mit jeweils einer Toilette, einem Waschbecken und einer geräumigen begehbaren Dusche. Das gesamte Haus verfügt über eine Klimaanlage (kalt/warm). Das Anwesen bietet alles, was Sie für einen erholsamen und komfortablen Aufenthalt benötigen. Sie können Ihr Auto hinter einem automatischen Tor parken.
Geschäfte wie ein Supermarkt und mehrere Restaurants und Cafés sind zu Fuß erreichbar. Kurz gesagt, diese Villa bietet alles, was Sie für einen fantastischen Urlaub an der Costa Blanca benötigen. Zögern Sie nicht und reservieren Sie dieses wunderschöne Anwesen jetzt für ein unvergessliches Urlaubserlebnis!
Diese Unterkunft ist ab mindestens 10 Übernachtungen buchbar.